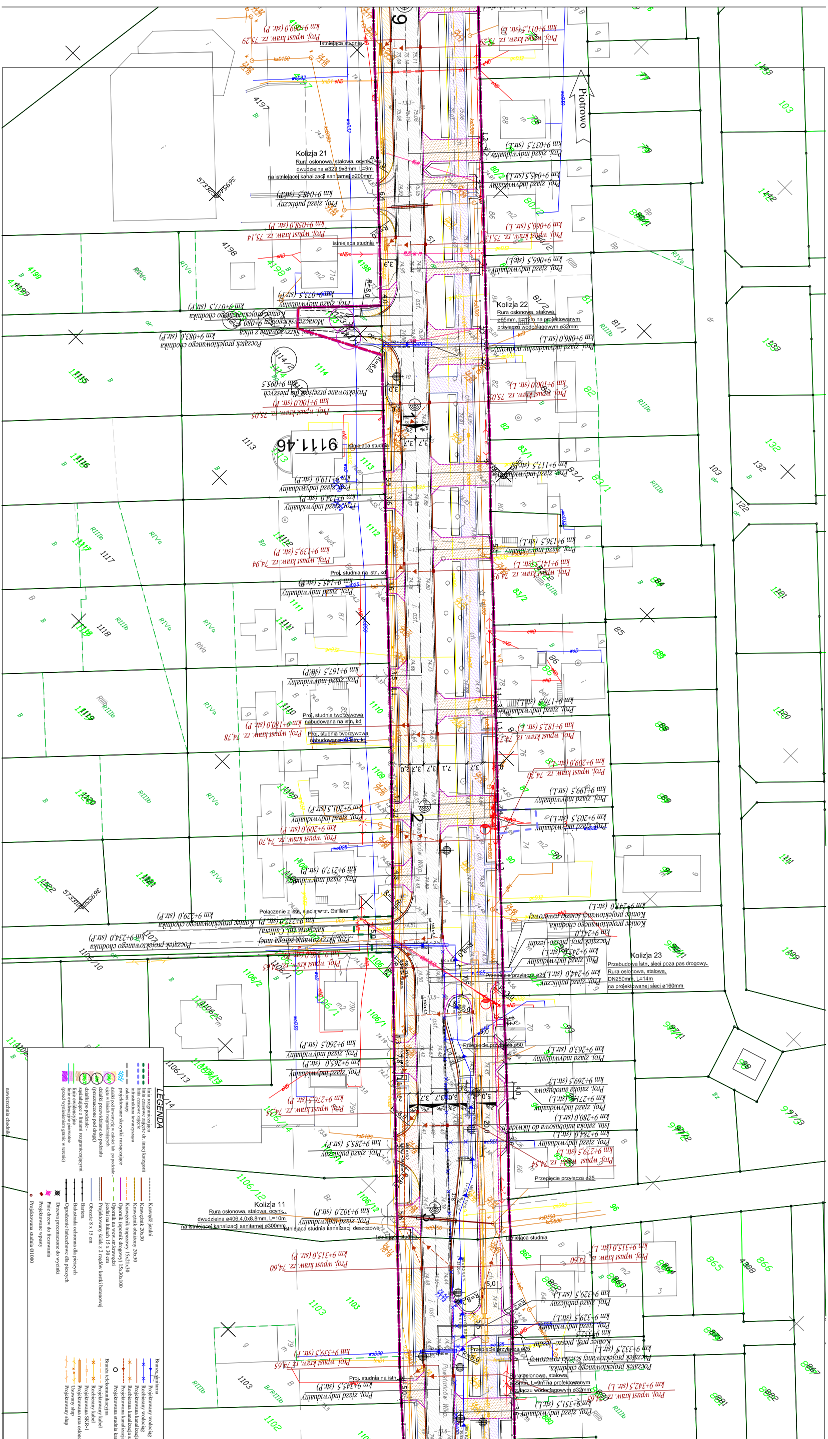
Piotrowo
Istniejąca studnia
Kolizja 21
Rura osłonowa, stalowa, ocynk., dwudzielna ø323,9x8mm, L=9m na istniejącej kanalizacji sanitarnej ø200mm
Kolizja 22
Rura osłonowa, stalowa, ø65mm, L=12m na projektowanym przyłączu wodociągowym ø32mm
9111.46
Proj. studnia na istn. kd
PKS: studnia tworzywowa nabudowana na istn. kd
Połączenie z istn. siecią w ul. Calliera
Kolizja 23
Przebudowa istn. sieci poza pas drogowy.
Rura osłonowa, stalowa, DN250mm, L=14m na projektowanej sieci ø160mm
Przepięcie przyłącza ø25
Przepięcie przyłącza ø50
Kolizja 11
Rura osłonowa, stalowa, ocynk., dwudzielna ø406,4,0x8,8mm, L=10m na istniejącej kanalizacji sanitarnej ø300mm
Istniejąca studnia kanalizacji deszczowej
Rura osłonowa, stalowa, ø65mm, L=9m na projektowanym przyłączu wodociągowym ø32mm
LEGENDA

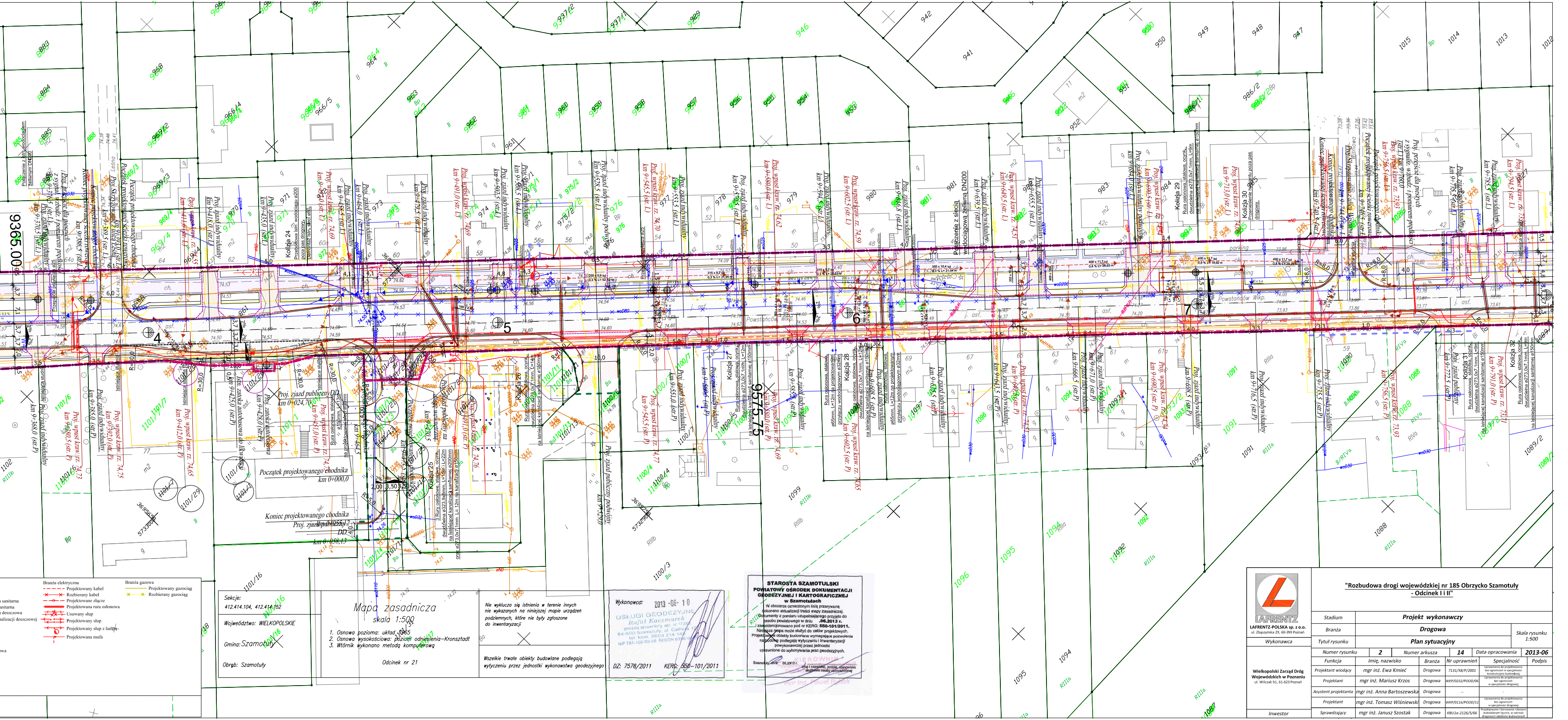
9365.00
9575.75
4
5
6
7
Powstańców Wlkp.
Leśna
Kolizja 24
Przebudowa istn. wodociągu ø200 poza pas drogowy.
Demontaż istn. sieci ø80.
Kolizja 25
3 Rury osłonowe, stalowe, ocynk.
Kolizja 26
Kolizja 27
Kolizja 28
Kolizja 29
Kolizja 30
Przeniesienie hydrantu poza pas drogowy.
Kolizja 31
Kolizja 32
Połączenie z siecią wodociągową żeliwną DN200
Połączenie z istn. wodociągiem żeliwnym DN200
Początek projektowanego chodnika km 0+000,0
Koniec projektowanego chodnika
Proj. zjazd publiczny
Proj. zjazd indywidualny
Proj. wpust kraw.
Istniejąca studnia
Proj. zatoka autobusowa
R=30,0
R=8,0

Branża elektryczna
- Projektowany kabel
- Rozbierany kabel
- Projektowane złącze
- Projektowana rura osłonowa
- Usuwany słup
- Projektowany słup
- Projektowany słup z lampą
- Projektowana mufa

Branża gazowa
- Projektowany gazociąg
- Rozbierany gazociąg

Sekcje:
412.414.104, 412.414.152

Województwo: WIELKOPOLSKIE

Gmina: Szamotuły

Obręb: Szamotuły

Mapa zasadnicza
skala 1:500

1. Osnowa pozioma: układ 1965
2. Osnowa wysokościowa: poziom odniesienia–Kronsztadt
3. Wtórnik wykonano metodą komputerową

Odcinek nr 21

Nie wyklucza się istnienia w terenie innych nie wykazanych na niniejszej mapie urządzeń podziemnych, które nie były zgłoszone do inwentaryzacji

Wszelkie trwałe obiekty budowlane podlegają wytyczeniu przez jednostki wykonawstwa geodezyjnego

Wykonawca: 2013-06-10

USŁUGI GEODEZYJNE
Rafał Kaczmarek
geodeta uprawniony upr. nr 17388
64-500 Szamotuły, ul. Calliera 13
tel. kom. 0604 214 148
NIP 787-108-00-56 REGON 639619681

DZ: 7578/2011 KERG: 550–101/2011

STAROSTA SZAMOTULSKI
POWIATOWY OŚRODEK DOKUMENTACJI GEODEZYJNEJ I KARTOGRAFICZNEJ
w Szamotułach
W obszarze oznaczonym linią przerywaną dokonano aktualizacji treści mapy zasadniczej. Dokumenty z pomiaru uzupełniającego przyjęto do zasobu powiatowego w dniu **.06.2013 r.** i zaewidencjonowano pod nr KERG: **550-101/2011.** Niniejsza mapa może służyć do celów projektowych. Projektowane obiekty budowlane wymagające pozwolenia na budowę podlegają wytyczeniu i inwentaryzacji powykonawczej przez jednostki uprawnione do wykonywania prac geodezyjnych.

Szamotuły, dnia 06.2013 r.
imię i nazwisko, podpis, stanowisko służbowe osoby upoważnionej

KIEROWNIK
mgr inż. Paweł Rybak

LAFRENTZ-POLSKA sp. z o.o.
ul. Zbąszyńska 29, 60-359 Poznań

Wykonawca

Wielkopolski Zarząd Dróg Wojewódzkich w Poznaniu
ul. Wilczak 51, 61-623 Poznań

Inwestor

"Rozbudowa drogi wojewódzkiej nr 185 Obrzycko Szamotuły - Odcinek I i II"

Stadium	**Projekt wykonawczy**				
Branża	**Drogowa**				Skala rysunku 1:500
Tytuł rysunku	**Plan sytuacyjny**				
Numer rysunku	**2**	Numer arkusza	**14**	Data opracowania	**2013-06**
Funkcja	Imię, nazwisko	Branża	Nr uprawnień	Specjalność	Podpis
Projektant wiodący	mgr inż. Ewa Kmieć	Drogowa	7131/58/P/2001	Uprawnienia do projektowania bez ograniczeń w specjalności konstrukcyjno-budowlanej	
Projektant	mgr inż. Mariusz Krzos	Drogowa	WKP/0232/POOD/06	Uprawnienia do projektowania bez ograniczeń w specjalności drogowej	
Asystent projektanta	mgr inż. Anna Bartoszewska	Drogowa	---	---	
Projektant	mgr inż. Tomasz Wiśniewski	Drogowa	WKP/0116/POOD/11	Uprawnienia do projektowania bez ograniczeń w specjalności drogowej	
Sprawdzający	mgr inż. Janusz Szostak	Drogowa	KBU1a-2126/5/66	Projektowanie i kierowanie robotami budowlanymi łącznie, w zakresie drogowych obiektów budowlanych	